

NEW'S+++ InfoSys +++ NEW'S

Backoffice-Software für den Medialen Vertrieb / Electronic Banking

Neue Schnittstelle zur easycash GmbH

Import und Abgleich von Terminalinformationen

Ab sofort ist in InfoSys eine Schnittstelle zur easycash GmbH verfügbar, über die Terminalinformationen und -stammdaten importiert und abgeglichen werden können.

Produktauswertungen zur Verfügung stehen. Ein weiterer Nutzen besteht darin, dass im Support-Fall direkt angezeigt wird, welche(s) Terminal(s) der Kunde einsetzt.

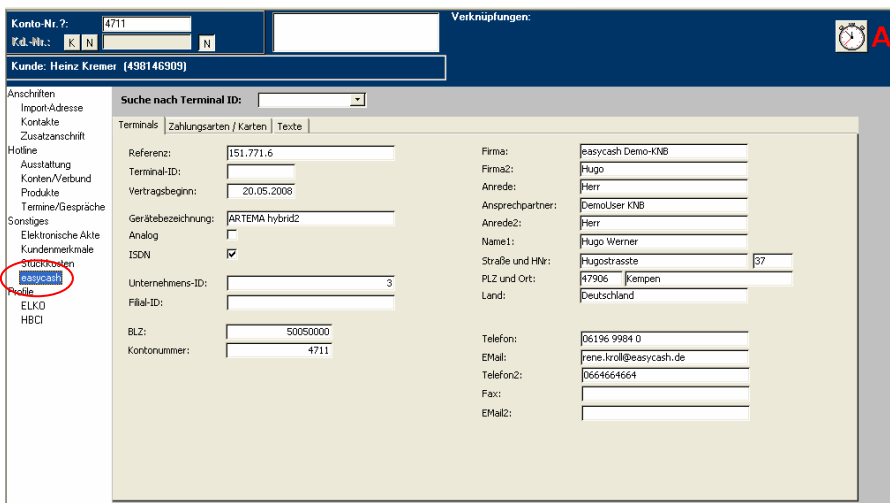

Neben der Terminalübersicht im Produkt- und Supportbereich von InfoSys werden die Detailinformationen zu den Terminals in einer separaten Maske in der Kundendatenverwaltung angezeigt.

Der Aufruf eines Kunden in InfoSys ist durch die Eingabe der Terminal-ID möglich, sofern der Kunde in InfoSys angelegt ist.

Über das Hauptmenü von InfoSys kann der User auf das easycash-Auswertungstool zugreifen. Dieses Tool bietet die Möglichkeit, alle importierten Felder einzeln

Die Importdatei kann über die Internetseite der easy-

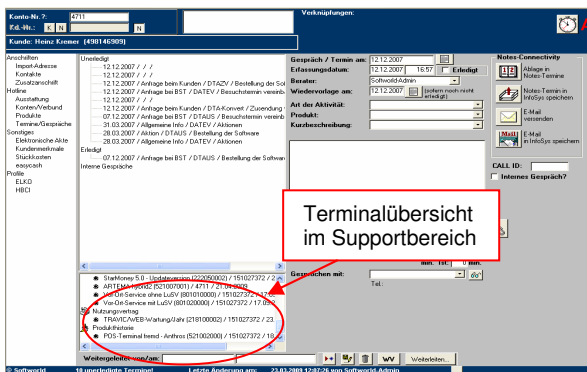

auszuwählen und in eine Excel-Datei zur weiteren Verwendung zu exportieren. Hier können zum Beispiel Funktionalitäten - wie die AutoFilter-Funktion - verwendet werden. Aufgrund dieser Exportdatei können

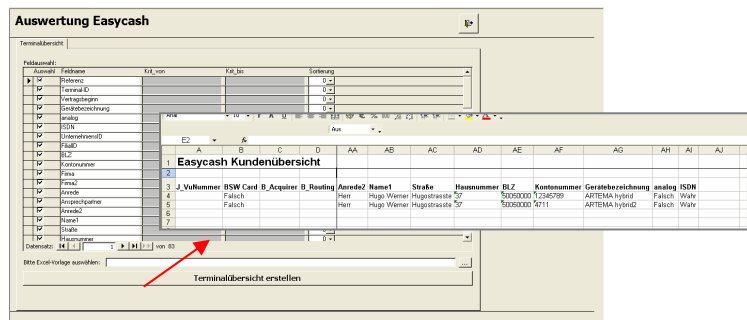

cash GmbH bei Bedarf downgeloaded und in InfoSys importiert werden. Die Daten werden kostenlos als Excel-File zur Verfügung gestellt.

u.a. auch beispielsweise Serienbriefe erstellt werden.

Die Excel-Datei kann nach dem Download über eine Importroutine in der Kundendatenbank importiert werden. Nach dem Datenimport/-abgleich kann auf Wunsch ein Bericht mit neuen, gelöschten und/oder abgeglichenen Terminals ausgedruckt werden.

Preis: Einmalig 199,00 EUR + 29,85 EUR Wartungsgebühr/Jahr zzgl. MwSt.

Jeder Terminaltyp kann mit einer Artikelnummer versehen werden, so dass die Terminals in InfoSys auch für

Weitere Informationen:
kremer@softworld-consulting.de

Ansprechpartner: Softworld IT-Consulting
Fr. Petra Kremer
Telefon: (0 22 08) 91 00 88
Telefax: (0 22 08) 91 00 89